

Η πλατφόρμα moodle στο Ε.Α.Π.

Ανδρέας Παναγιωτόπουλος

MOODLEMOOT GREECE 2017

Εξ' αποστάσεως εκπαίδευση

- Λειτουργική Μονάδα η Θεματική Ενότητα (Θ.Ε.)
- Ειδικά διαμορφωμένο διδακτικό υλικό
- Ομαδικές Συμβουλευτικές Συναντήσεις (Ο.Σ.Σ.)
- Ανάπτυξη τεχνολογίας και μεθοδολογίας στο πεδίο της μετάδοσης της γνώσης από απόσταση
- Νέα Προγράμματα Σπουδών με εξαμηνιαίες Θ.Ε.

- 4-6 Γραπτές Εργασίες ανά Θ.Ε.
- Τελικές / Επαναληπτικές Εξετάσεις

Ιστορικό Χρήσης moodle στο ΕΑΠ

- v. 1.9.1
- Quiz σε μία ΘΕ

8 ❏ Ποιές από τις παρακάτω προτάσεις σχετικά με τα μοντέλα κύκλου ζωής λογισμικού είναι αληθής/είς;
Βαθμοί: 1

Επιλέξτε τουλάχιστον μία απάντηση.

A. Το μοντέλο του καταρράκτη αποτελεί ένα χαρακτηριστικό επαναληπτικό μοντέλο, όπου η κάθε εργασία επικοινωνεί με την προηγούμενη και την επόμενη.

B. Το μοντέλο του πίδακα ορίζει την προσαρμογή όλων των φάσεων εκτέλεσης του έργου με βάση τα επαναχρησιμοποιήσιμα συστατικά που έχουν παραχθεί κατά την ανάπτυξη προηγούμενων συστημάτων.

C. Σε σχέση με το μοντέλο του καταρράκτη, το μοντέλο της πρωτοτυποποίησης επιτρέπει τη γρήγορη απόκτηση σαφούς εικόνας για το λογισμικό που αναπτύσσεται και επομένως η επαλήθευση και η επικύρωση του λογισμικού που αναπτύσσεται ξεκινά από νωρίς στον κύκλο ζωής του.

D. Τα σύγχρονα μοντέλα κύκλου ζωής λογισμικού διέπονται από τον αυστηρό προσδιορισμό των διεργασιών που πρέπει να εκτελούνται ώστε να μεγιστοποιείται το όφελος.

9 ❏ Έστω το ακόλουθο ΔΡΑ επιπέδου 1 (οι ονομασίες Πηγών / Αποδεκτών παραλείφθηκαν χωρίς αλλοίωση του πνεύματος του ερωτήματος). Στο επίπεδο 2 ο μετασχηματισμός P2 αναλύεται στους μετασχηματισμούς P2.1 και P2.2, όπως φαίνεται στο ακόλουθο ΔΡΑ επιπέδου 2. Παρακάτω παρατίθενται τέσσερις πιθανές επιλογές για τη συμπλήρωση των δεδομένων στις ροές που δεν κατονομάζονται. Ποιές από αυτές ευσταθεί/ούν;
Βαθμοί: 1

Επίπεδο 1

Επίπεδο 2

	Ροή (1)	Ροή (2)	Ροή (3)	Ροή (4)
A)	Γ	Δ	Θ	Ε
B)	Γ	Ε	Ι	Δ
Γ)	Γ	Δ,Ε	Δ	Ε

Assignment

- Υποβολή/διόρθωση εργασιών
- 8 ΘΕ

The screenshot shows a Moodle course page for 'ΕΚΠ51'. The main content area displays the following text:

Σας καλωσορίζουμε στον **πυλοτικό δικτυακό τόπο υποβολής Γραπτών Εργασιών** της Θεματικής Ενότητας "Εκπαιδευτική Έρευνα στην Πράξη" (ΕΚΠ51).

Ο χώρος αυτός χρησιμοποιείται από τους φοιτητές και διδάσκοντες της ΕΚΠ51 για την **online υποβολή των γραπτών εργασιών** κατά τη διάρκεια του ακαδημαϊκού έτους 2010-2011.

Χρήσιμες πληροφορίες και υλικό που αφορούν στη Θεματική Ενότητα θα βρείτε στους χώρους θεματικών ενότητων <http://class.eap.gr/ekp51>.

Below this text is a list of assignments:

1	1η Γραπτή Εργασία	<input type="checkbox"/>
Ανακοινώθηκε η 1η Γραπτή Εργασία για το ακαδημαϊκό έτος 2010-2011. Δείτε παρακάτω λεπτομέρειες σχετικά με την εκφώνηση και την υποβολή της εργασίας.		
	<ul style="list-style-type: none"> Εκφώνηση 1ης Γραπτής Εργασίας Οδηγίες Εκπόνησης Γραπτών Εργασιών Υποβολή 1ης Γραπτής Εργασίας 	
2	2η Γραπτή Εργασία	<input type="checkbox"/>
Ανακοινώθηκε η 2η Γραπτή Εργασία για το ακαδημαϊκό έτος 2010-2011. Δείτε παρακάτω λεπτομέρειες σχετικά με την εκφώνηση και την υποβολή της εργασίας.		
	<ul style="list-style-type: none"> Εκφώνηση 2ης Γραπτής Εργασίας Υποβολή 2ης Γραπτής Εργασίας 	
3		<input type="checkbox"/>
4		<input type="checkbox"/>
5		<input type="checkbox"/>
6		<input type="checkbox"/>

The left sidebar contains navigation menus for 'Συμμετέχοντες', 'Δραστηριότητες', 'Αναζήτηση στις ομάδες συζήτησης', 'Διαχείριση', and 'Κατηγορίες μαθημάτων'. The right sidebar shows 'Τελευταία νέα' and 'Πρόσφατη δραστηριότητα'.

Ιστορικό Χρήσης moodle στο ΕΑΠ

2011-2012

- Υπηρεσία Υποβολής και Διαχείρισης Γ.Ε.
- 75 ΘΕ
- v. 2.1.1
- Νέες λειτουργικότητες

Ελληνικό Ανοικτό Πανεπιστήμιο
Course Management System moodle v2

My home ► Οι δικές μου Θεματικές Ενότητες ► MBA61 ► 2η Γραπτή Εργασία ► Υποβολή 2ης Γραπτής Εργασίας MBA61

Εξχωριστές ομάδες: MBA61-A0H2

Υποβάλλετε εδώ την εργασία σας

Καταληκτική ημερομηνία υποβολής: **Τρίτη 10 Ιανουαρίου, ώρα 23:59**

Διαθέσιμη από:	Παρασκευή, 9 Δεκέμβριος 2011, 11:03 πμ
Καταληκτική ημερομηνία:	Τρίτη, 10 Ιανουάριος 2012, 11:59 μμ

Υποβολή αρχείου/ων φοιτητή/τριας

Δεν έχει αποσταλεί κανένα αρχείο προς το παρόν.

Υπεύθυνη Δήλωση Φοιτητή: Δηλώνω ότι είμαι συγγραφέας αυτής της εργασίας και ότι κάθε βοήθεια την οποία είχα για την προετοιμασία της, είναι πλήρως αναγνωρισμένη και αναφέρεται στην εργασία. Επίσης, έχω αναφέρει τις όποιες πηγές από τις οποίες έκανα χρήση δεδομένων, ιδίων ή λέξεων, είτε αυτές αναφέρονται ακριβώς είτε παραφρασμένες. **Ακόμα δηλώνω ότι αυτή η γραπτή εργασία προετοιμάστηκε από εμένα προσωπικά και αποκλειστικά και ότι θα αναλάβω πλήρως τις συνέπειες εάν η εργασία αυτή αποδειχθεί ότι δεν μου ανήκει.**

Φόρτωση αρχείων

Σημειώσεις

Επεξεργασία

Δεν υπάρχει καμία σημείωση

Ιστορικό Χρήσης moodle στο ΕΑΠ

2012-2013

- Ψηφιακός Αναγνώστης Τόμων (Online αναγνώστης τόμων)
- ~235 ΘΕ
- Έλεγχος κειμενικής ομοιότητας - Ephorus

Ψηφιακός Αναγνώστης Τόμων

HELLENIC OPEN UNIVERSITY

English Ελληνικά

Εργαστήριο Εκπαιδευτικού Υλικού και Εκπαιδευτικής Μεθοδολογίας

ΣΧΟΛΕΣ

ΠΡΟΓΡΑΜΜΑΤΑ ΣΠΟΥΔΩΝ

ΘΕΜΑΤΙΚΕΣ ΕΝΟΤΗΤΕΣ

ΤΟΜΟΙ

International Economic Environment

ΜΒΑ50 ΤΟΜΟΣ Α

HELLENIC OPEN UNIVERSITY

Economics for Managers

ΣΗΜΑΝΤΙΚΟ ΜΥΝΗΜΑ

Η ΕΦΑΡΜΟΓΗ ΑΥΤΗ ΤΡΕΧΕΙ ΜΟΝΟ ΜΕΣΩ BROWSER ΚΑΙ ΟΧΙ ΤΟΠΙΚΑ ΣΤΗΝ ΑΡΧΙΚΗ ΕΠΙΛΟΓΗ ΠΡΕΠΕΙ ΝΑ ΕΠΙΛΕΞΕΤΕ OPEN ΚΑΙ ΟΧΙ SAVE

OK

- v 3.3.2
- Καθολική χρήση από τις ΘΕ των ΠΣ του ΕΑΠ
- Πολιτική Πρόσβασης – Διακριτοί ρόλοι
 - Φοιτητής
 - Καθηγητής-Σύμβουλος
 - Συντονιστής
 - Διαχειριστής ΘΕ (portal officer)
 - Διευθυντής Προγράμματος Σπουδών
 - Τμήματα ΕΑΠ
 - ...

Όνομα χρήστη

Κωδικός πρόσβασης

Να αποθηκευτεί το όνομα χρήστη

Σύνδεση

Εσχάσατε το όνομα χρήστη ή τον κωδικό πρόσβασης;

Τα cookies πρέπει να είναι ενεργοποιημένα στον περιηγητή σας ⓘ

ΣΥΝΔΕΘΕΙΤΕ ΜΕ ΧΡΗΣΗ ΤΟΥ ΛΟΓΑΡΙΑΣΜΟΥ:

Email Ε.Α.Π.

- ~60.000 χρήστες
- ~350 μαθήματα
- Καθημερινό εργαλείο φοιτητών και διδασκόντων
- Integrations (DRM, Turnitin)
- Custom development
- Σύγχρονη υποδομή υψηλής διαθεσιμότητας
- Backup και αρχειοθέτηση μαθημάτων

The screenshot displays the user interface of the digital learning platform. At the top, there is a navigation bar with the logo of the Hellenic Open University and the text 'ΕΛΛΗΝΙΚΟ ΑΝΟΙΚΤΟ ΠΑΝΕΠΙΣΤΗΜΙΟ'. Below the navigation bar, the main content area is divided into several sections:

- Επισκόπηση μαθημάτων:** A table showing the course schedule with columns for 'Χρονοδιάγραμμα', 'Μαθήματα', 'Ομάδ. Συμβ. Συναντήσεις', and 'Ταξινόμηση / ημερωμ. Ταξινόμηση / μάθημα'. The table lists various assignments and their due dates.
- Παλαιότερα Μαθήματα:** A section for past courses, currently displaying a message: 'You can't begin a remote session while you are logged in as another user.'
- Ημερολόγιο:** A calendar view for November 2017, showing dates and corresponding assignments.
- Οδηγίες Χρήσης:** A section for user guides, including links for 'Οδηγίες έκδοσης ακαδημαϊκής ταυτότητας', 'Οδηγίες χρήσης πλατφόρμας', and 'Οδηγίες υποβολής Εργασίας'.
- Πλοήγηση:** A navigation menu with options like 'Αρχική σελίδα ιστοτόπου', 'Τα μαθήματά μου', and 'Πληροφορική (ΠΑΗ)'.
- Επείκείμενα γεγονότα:** A section for recent events, listing assignments and their completion dates.
- Τελευταία νέα:** A section for the latest news, with a note: '(Δεν έχουν αναρτηθεί ακόμα νέα ή ανακοινώσεις)'.

Μαθήματα ετήσιας διάρκειας

Πρώτη σελίδα Τα μαθήματά μου Αναζήτηση μαθημάτων

Η αρχική μου > Τα μαθήματά μου > Αναζήτηση μαθημάτων > Αίθριο

Προγραμματισμός Μελέτης - Διδακτικό Υλικό

- Ακαδημαϊκό Ημερολόγιο - Διδακτικό Υλικό - Υψηλές Εξετάσεις
- Ψηφιακός Αναγνώστης**
- Παραρτήματα ΘΕ

Ομάδες Συζητήσεων

- Υδα - Ανακοινώσεις
- Forum ΘΕ 15 υπ ανακοινωμένες δημοσιεύσεις
- Forum τημάτων

Γραπτές Εργασίες - Εξετάσεις

- Γραπτή Εργασία 1
- Γραπτή Εργασία 2
- Γραπτή Εργασία 3
- Γραπτή Εργασία 4
- Γραπτή Εργασία 5

Εκπαιδευτικές Δραστηριότητες

- Επιμήτρες Πολυάπτυξης Επιλογής Τόμος Α', κωδ. 1-4
- Επιμήτρες Πολυάπτυξης Επιλογής Τόμος Α', κωδ. 5-9
- Επιμήτρες Πολυάπτυξης Επιλογής Τόμος Α', κωδ. 10-13
- Επιμήτρες Πολυάπτυξης Επιλογής Τόμος Α', κωδ. 11-15
- Επιμήτρες Πολυάπτυξης Επιλογής Τόμος Β', κωδ. 1-4
- Επιμήτρες Πολυάπτυξης Επιλογής Τόμος Β', κωδ. 5-8
- Επιμήτρες Πολυάπτυξης Επιλογής Τόμος Β', κωδ. 7-8
- Επιμήτρες Πολυάπτυξης Επιλογής Τόμος Β', κωδ. 9-12
- Επιμήτρες Πολυάπτυξης Επιλογής Τόμος Γ', κωδ. 1-3

Ημερολόγιο

Αυγούστου 2017

Αυγ	Τετ	Πεμ	Παρ	Σάβ	Κυρ
	1	2	3		
4	5	6	7	8	9
10	11	12	13	14	15
16	17				
18	19	20	21	22	23
24	25	26	27	28	29
30	31				

ΥΠΟΜΝΗΜΑ

- Αποκρίση γενεών και γενεών
- Αποκρίση γενεών ΘΕ
- Αποκρίση γενεών τημάτων
- Αποκρίση γενεών χρηστη

Πλοήγηση

Η αρχική μου

- Αρχική σελίδα φοιτητού
- Τα μαθήματά μου
 - Διαζητήσεις Αναβλήτων (ΔΙΑ)
 - ΔΙΑ51
 - ΔΙΑ60**
 - Συμμετέχοντας
 - Επιβλέπ.
 - ΠΕ214

Δραστηριότητες / Υλικό

- Θέσεις δεξμετων
- Ηλεκτρονικά ΠΕ
- Εξωτερικές εφαρμογές
- Επιστολές Πρωτόκολλου

Πρόσθετο Υλικό

- Διδακτικό Υλικό Ψ.Α.
- Συμπληρωματικό Υλικό
- Ομαδικές Συμβουλευτικές Συναντήσεις (ΟΣΣ)
- Μαθησιακά Αποτελέσματα
- Μοντέλα Αναπαράστασης
- Χρήσιμο Πολυμεσικό Υλικό

Βεβαιώσεις Παράδοσης Εργασιών

- Βεβαίωση Υποβολής 1ης Γραπτής Εργασίας
- Βεβαίωση Υποβολής 2ης Γραπτής Εργασίας
- Βεβαίωση Υποβολής 3ης Γραπτής Εργασίας
- Βεβαίωση Υποβολής 4ης Γραπτής Εργασίας
- Βεβαίωση Υποβολής 5ης Γραπτής Εργασίας

Επικοινωνία

ΣΥΝ

ΚΑΛΑΒΡΟΥΖΙΩΤΗΣ ΙΩΑΝΝΗΣ
 ikalabro@eap.gr
 Πρες επικοινωνίας: Δεν έχουν οριστεί ώρες επικοινωνίας

Κ-Σ (ΔΙΑ60-ΑΘΗΣ)

ΚΟΡΝΑΡΟΣ ΜΙΧΑΗΛ
 kornaros.michail@ac.eap.gr
 Πρες επικοινωνίας: Δεν έχουν οριστεί ώρες επικοινωνίας
 Τηλ. Επικοινωνίας: 2610997418

ΜΗΤΡΩΟ ΦΟΙΤΗΤΩΝ:
 ΠΛΗΡΟΦΟΡΙΕΣ: dia@eap.gr
 Τηλ. 2610367332 FAX: 2610367110
 Δευτέρα έως Παρασκευή από τις 8:00 μέχρι τις 13:00

© 2016 EAP
<http://www.eap.gr> E-mail: helpdesk@eap.gr

f t G+ y in

Μαθήματα εξάμηνης διάρκειας

Γραμμή μου > Τα μαθήματά μου > Εκπαιδευτής της Αγωγής > ΕΑΓ50

Η πρόσδός σου

ΕΑΓ 50: Ειδική Αγωγή

Ανακοίνωση για την πρακτική άσκηση

Ανακοίνωση για τη διπλωματική εργασία

Εβδομάδες: 1 2 3 4 5 6 7 8 9 10 11 12 13 14 15 16

Από 27/11/2017 - Έως 03/12/2017

Εβδομάδα 9

Κώφωση και βαρηκοΐα

Αυτή την εβδομάδα μάθετε να γνωρίζετε την ανατομία του ανθρώπινου αυτιού, θα ενημερωθείτε για τα κωφά και βαρηκοΐα άτομα και θα αποσαφηνίσετε όρους που αναφέρονται στην κώφωση και τη βαρηκοΐα. Θα εξετάσετε, επίσης, τους τύπους και τα αίτια της βαρηκοΐας, τις επιπτώσεις της ακουστικής απώλειας σε μαθητές και θα προτείνετε τρόπους διαχείρισης και παροχής σε παιδιά με κώφωση και βαρηκοΐα.

▲ Η εκπαιδευτική δραστηριότητα που είναι υποχρεωτική είναι: **Ορισμεί για κώφωση/βαρηκοΐα, τύποι και αίτια βαρηκοΐας.** Ανατρέξτε στον **Οδηγό Μελέτης** για περισσότερες πληροφορίες σχετικά με την οβελόγηση των εκπαιδευτικών δραστηριοτήτων.

Μαθησιακά Αποτελέσματα

Με την ολοκλήρωση της εβδομαδιαίας μελέτης, αναμένεται να:

- διακρίνετε τα μέρη του ανθρώπινου αυτιού
- εξοικονομείτε την κώφωση από την βαρηκοΐα
- αναγνωρίζετε τους τύπους της βαρηκοΐας
- περιγράφετε ένα ακουστόγραμμα
- καταγράφετε τα χαρακτηριστικά των κωφών και βαρηκόνων μαθητών
- έχετε ενημερωθεί για τους τρόπους διαχείρισης/περίθαλψης σε παιδιά με κώφωση/βαρηκοΐα
- επηλύετε τις κατάλληλες εκπαιδευτικές πρακτικές όταν έχετε στην τάξη σας κωφούς και βαρηκόνους μαθητές.

Υπομνήματα

- Αποκρυφή καθολικών συμβόλων
- Αποκρυφή γεγονότων μαθήματος
- Αποκρυφή γεγονότων ομάδων
- Αποκρυφή γεγονότων χρηστών

Δραστηριότητες

- Βλέπει δεδομένων
- Εξυπηρετεί εφαρμογές
- Εργασίες
- Κουίζ
- Ομάδες Ευηθέρων
- Τίτλος

Μαθαίνετε τις διαφορές ανάμεσα στα κωφά και βαρηκόν άτομα και απαντήστε στα είδη κρωστών.

Ποιες είναι οι βασικές αρχές επικοινωνίας με ένα κωφό ή βαρηκόν άτομο;

Κωφότητα: Κωφότητα (M. 2011). Παιδιά με κωφότητα και βαρηκοΐα άτομα. Διαφορές στα είδη του προσηκουστικού υποστηρίκτου αυτιού μελέτες: Επιστήμη στην επιδίωξη νέων βαρηκόνων στήσεων. Είλος: Παιδαγωγικό Παιδαγωγικό Τμήμα Ειδικής Αγωγής.

Παιδιά με κωφότητα και βαρηκοΐα άτομα

Εργασία: Κωφά και βαρηκοΐα άτομα

Οδοιπορικό στην Ελληνική Κοινότητα Κωφών

Παρουσιάζουμε το βίντεο για την κοινότητα των κωφών.

Η ανατομία του αυτιού

Κάντε κλικ στο σύνδεσμο της άσκησης για να συμπληρώσετε την εικόνα.

Άσκηση: Η ανατομία του αυτιού

Ορισμεί για κώφωση/βαρηκοΐα, τύποι και αίτια βαρηκοΐας

▲ Η εκπαιδευτική δραστηριότητα είναι υποχρεωτική.

Μετατρέψτε στην άσκηση και αντιστοιχίστε τους ορισμούς της κώφωσης/βαρηκοΐας με τις περιγραφές τους.

Άσκηση: Ορισμεί για κώφωση/βαρηκοΐα, τύποι και αίτια βαρηκοΐας (V)

Επιπτώσεις ακουστικής απώλειας

Μαθαίνετε τα ακούσιμα ακουστογράμματα. Το ακουστικό ακουστόγραμμα είναι ενός ακουστικού από την εμπρός ή πίσω άποψη αυτιού, ενώ το βελγικό ακουστόγραμμα είναι ενός αυτιού που έχει απώλεια ακούσας στο δεξί και στο αριστερό αυτί. Περιγράψτε το βελγικό ακουστικό της ακούσας και στα δύο αυτιά σε 100 μέρες.

Φηγή: Ακουστογράμματα (audiogram). Πηλασσικός. Ανακτήθηκε 24 Οκτωβρίου 2016 από <http://info.koovos.gr/2012/05/audiogram.html>

Εργασία: Επιπτώσεις ακουστικής απώλειας

Επικοινωνία

ΣΥΝ

ΣΠΥΡΙΔΩΝ ΓΕΩΡΓΙΟΣ ΣΟΥΛΗΣ

✉ souli-spri@upat.kup.gr

Ώρες επικοινωνίας:
Δευτέρα 14:30-15:30
Τρίτη 12:00-14:00
Τετάρτη 14:30-15:30

Και αποστέλλεται δύο ώρα κατόπιν αιτούμενης μέσω e-mail.
Τηλ. Επικοινωνίας: 26519-05664

Κ.Σ (ΕΑΓ50-ΗΑΕ10)

ΜΑΡΙΑ ΚΥΠΡΙΩΤΑΚΗ

✉ kyriaki.kypri@upat.kup.gr

Ώρες επικοινωνίας:
Πέμπτη 12:00-13:00, Παρασκευή 16:00-19:00 και αποστέλλεται δύο ώρα κατόπιν αιτούμενης μέσω ηλεκτρονικού ταχυδρομείου τηλ. επικοινωνίας: +306948489703

Τηλ. Επικοινωνίας: 6948489703

ΜΗΤΡΩΟ ΦΟΙΤΗΤΩΝ

1311402020101: kaj@upat.kup.gr

Τηλ. 2610382722. Φακ. 2610382710

Δευτέρα έως Παρασκευή από τις 8:00 μέχρι τις 18:00

Επισκόπηση μαθημάτων

Επισκόπηση μαθημάτων

Χρονοδιάγραμμα Μαθήματα Ομάδ. Συμβ. Συναντήσεις

Ταξινόμηση / ημερομ. Ταξινόμηση / μάθημα

Προσφάτως εκπρόθεσμα

Εργασία - Η συμβολή των νόμων 2817/2000 και 36... ΕΑΓ50: Ειδική Αγωγή	26 Νοέ, 23:55	Νέα Υποβολή
Εργασία - Μελέτη για την κατάκτηση ενός μορφολ... ΕΑΓ51: Γλωσσική Ανάπτυξη	26 Νοέ, 23:55	Νέα Υποβολή

Επόμενες 30 ημέρες

Εργασία εξαμήνου ΕΑΓ51: Γλωσσική Ανάπτυξη	10 Δεκ, 23:55	Νέα Υποβολή
Εργασία - Χαρακτηριστικά αναμενόμενα παιδικού ... ΕΑΓ51: Γλωσσική Ανάπτυξη	10 Δεκ, 23:55	Νέα Υποβολή
Εργασία - Αφηγηματική δομή ΕΑΓ51: Γλωσσική Ανάπτυξη	10 Δεκ, 23:55	Νέα Υποβολή
Εργασία - Πορεία διγλωσσίας ανάπτυξης παιδιών σ... ΕΑΓ51: Γλωσσική Ανάπτυξη	17 Δεκ, 23:55	Νέα Υποβολή
Άσκηση - Ανατομία του ανθρώπινου ματιού (Το κο... ΕΑΓ50: Ειδική Αγωγή	17 Δεκ, 23:55	Προσπάθεια κοιλιζ τώρα
Άσκηση - Λανθασμένες αντιλήψεις γύρω από την ό... ΕΑΓ50: Ειδική Αγωγή	17 Δεκ, 23:55	Προσπάθεια κοιλιζ τώρα
Άσκηση - Δίγλωσσοι και πολυγλωσσοι ομιλητές (Το... ΕΑΓ51: Γλωσσική Ανάπτυξη	17 Δεκ, 23:55	Προσπάθεια κοιλιζ τώρα
Εργασία - Χαρακτηριστικά αποτελεσματικής αξιολ... ΕΑΓ50: Ειδική Αγωγή	24 Δεκ, 23:55	Νέα Υποβολή
Εργασία - Αντιμετώπιση της αξιολόγησης για μαθη... ΕΑΓ50: Ειδική Αγωγή	24 Δεκ, 23:55	Νέα Υποβολή
Εργασία - Συζήτηση ευρημάτων σχετικά με τη διαφ... ΕΑΓ51: Γλωσσική Ανάπτυξη	24 Δεκ, 23:55	Νέα Υποβολή
Άσκηση - Διαδικασία αξιολόγησης (Το κοιλζ κλέινε) ΕΑΓ50: Ειδική Αγωγή	24 Δεκ, 23:55	Προσπάθεια κοιλιζ τώρα
Άσκηση - Εργιμεντικά μοντέλα ειδικών εκπαιδευτ... ΕΑΓ50: Ειδική Αγωγή	24 Δεκ, 23:55	Προσπάθεια κοιλιζ τώρα
Άσκηση - Κριτήρια κατηγοριοποίησης των τεχνικώ... ΕΑΓ50: Ειδική Αγωγή	24 Δεκ, 23:55	Προσπάθεια κοιλιζ τώρα
Άσκηση - Αξιολόγηση για τη μάθηση (Το κοιλζ κλει... ΕΑΓ50: Ειδική Αγωγή	24 Δεκ, 23:55	Προσπάθεια κοιλιζ τώρα
Άσκηση - Κυρίως και αμφιδύναμη διγλωσσία - Ο... ΕΑΓ51: Γλωσσική Ανάπτυξη	24 Δεκ, 23:55	Προσπάθεια κοιλιζ τώρα

Επισκόπηση μαθημάτων

Χρονοδιάγραμμα Μαθήματα Ομάδ. Συμβ. Συναντήσεις

Ταξινόμηση / ημερομ. Ταξινόμηση / μάθημα

56%

ΕΑΓ50: Ειδική Αγωγή

Προσφάτως εκπρόθεσμα

Εργασία - Η συμβολή των νόμων 2817/20... 26 Νοέ, 23:55	Νέα Υποβολή
---	-------------

Επόμενες 30 ημέρες

Άσκηση - Ανατομία του ανθρώπινου ματι... 17 Δεκ, 23:55	Προσπάθεια κοιλιζ τώρα
Άσκηση - Λανθασμένες αντιλήψεις γύρω ... 17 Δεκ, 23:55	Προσπάθεια κοιλιζ τώρα
Εργασία - Χαρακτηριστικά αποτελεσματικ... 24 Δεκ, 23:55	Νέα Υποβολή
Εργασία - Αντιμετώπιση της αξιολόγησης... 24 Δεκ, 23:55	Νέα Υποβολή
Άσκηση - Διαδικασία αξιολόγησης (Το κο... 24 Δεκ, 23:55	Προσπάθεια κοιλιζ τώρα
Άσκηση - Εργιμεντικά μοντέλα ειδικών ε... 24 Δεκ, 23:55	Προσπάθεια κοιλιζ τώρα
Άσκηση - Κριτήρια κατηγοριοποίησης τω... 24 Δεκ, 23:55	Προσπάθεια κοιλιζ τώρα
Άσκηση - Αξιολόγηση για τη μάθηση (Το κ... 24 Δεκ, 23:55	Προσπάθεια κοιλιζ τώρα

Μελλοντικά

Εργασία - Εισαγωγή σε μεθόδους αξιολόγ... 31 Δεκ, 23:55	Νέα Υποβολή
--	-------------

[Δείτε περισσότερα](#)

44%

ΕΑΓ51: Γλωσσική Ανάπτυξη

Προσφάτως εκπρόθεσμα

Εργασία - Μελέτη για την κατάκτηση ενός... 26 Νοέ, 23:55	Νέα Υποβολή
---	-------------

Επόμενες 30 ημέρες

Εργασία εξαμήνου 10 Δεκ, 23:55	Νέα Υποβολή
Εργασία - Χαρακτηριστικά αναμενόμενα ... 10 Δεκ, 23:55	Νέα Υποβολή

Εγγραφές φοιτητές/διδασκόντων

Πρώτη σελίδα Τα μαθήματά μου Αναζήτηση μαθημάτων

Η αρχική μου > Διαχειριστής ιστοχώρου > Χρήστες > Λογαριασμοί χρηστών > Τροποποιήσεις ΕΑΠ > Συγχρονισμός χρηστών από μητρώο ΕΑΠ

Ενεργοποίηση επεξεργασίας μπλοκ

Συγχρονισμός χρηστών από το μητρώο ΕΑΠ

Ακαδημαϊκό έτος

Συγχρονισμός φοιτητών

Επιφοιτητών

Συγχρονισμός καθηγητών

Επιφοιτητών

Κωδικοί χρηστών που εξαιρούνται

Κωδικοί θεματικών ενότητων που εξαιρούνται από επιφοιτητών

Συγχρονισμός συγκεκριμένων χρηστών

Κωδικοί χρηστών που θα συγχρονιστούν

Επιφοι σε συγκεκριμένες θεματικές ενότητες

Κωδικοί θεματικών ενότητων που θα συγχρονιστούν τα enroiments

Υπάρχουν απαιτούμενα πεδία σε αυτή τη φόρμα

Σελιδοδείκτες διαχειριστή

Προσαρμογή γλώσσας
Εισαγωγή χρηστών
Διαχείριση αυθεντικοποίησης General
Προβολή των χρηστών Configuration
Προσθήκη της σελίδας στους σελιδοδείκτες

Πλοήγηση

Η αρχική μου
■ Αρχική σελίδα ιστοτόπου
▶ Μαθήματα

Διαχείριση

- Διαχειριστής ιστοχώρου
- Ειδοποιήσεις
- Εγγραφή
- Προχωρημένες επιλογές
- Χρήστες
 - Λογαριασμοί χρηστών
 - Προβολή των χρηστών
 - Χωρικές ενέργειες χρήστη
 - Προσθήκη νέου χρήστη
 - Προκαθορισμένες προτιμήσεις χρήστη
 - Πεδία προβολής χρήστη
 - Ομάδες χρηστών
 - Εισαγωγή χρηστών
 - Μεταφόρτωση εικονικών χρηστών
 - Τροποποιήσεις ΕΑΠ
 - Συγχρονισμός χρηστών από μητρώο ΕΑΠ
 - Συγχρονισμός θεματικών ενότητων από μητρώο ΕΑΠ

Ημερομηνίες ΟΣΣ / εξετάσεων

Πρώτη σελίδα Τα μαθήματά μου Αναζήτηση μαθημάτων

Η αρχική μου > Διαχειριστής ιστοχώρου > Χρήστες > Λογαριασμοί χρηστών > Τροποποιήσεις ΕΑΠ > Συγχρονισμός ημερολογίων από μητρώο ΕΑΠ

Ενεργοποίηση επεξεργασίας μπλοκ

Συγχρονισμός ημερολογίων από το μητρώο ΕΑΠ

Ακαδημαϊκό έτος

Συγχρονισμός Εξετάσεων

Θ.Ε. που εξαιρούνται

Συγχρονισμός ημερολογίων συγκεκριμένων Θ.Ε.

Θ.Ε. που θα συγχρονιστούν

Υπάρχουν απαιτούμενα πεδία σε αυτή τη φόρμα

Σελιδοδείκτες διαχειριστή

Προσαρμογή γλώσσας
Εισαγωγή χρηστών
Διαχείριση αυθεντικοποίησης General
Προβολή των χρηστών Configuration
Προσθήκη της σελίδας στους σελιδοδείκτες

Πλοήγηση

Η αρχική μου
■ Αρχική σελίδα ιστοτόπου
▶ Μαθήματα

Διαχείριση

- Διαχειριστής ιστοχώρου
- Ειδοποιήσεις
- Εγγραφή
- Προχωρημένες επιλογές
- Χρήστες

Εμφάνιση Ημερομηνιών ΟΣΣ

Πρώτη σελίδα Τα μαθήματά μου Αναζήτηση μαθημάτων

Η αρχική μου > Σελίδες ιστοτόπου > Ημερολόγιο > 9 Δεκέμβριος 2017

Ημερολόγιο

Ημερήσια προβολή για: Όλες οι ΘΕ

Παρασκευή **Σάββατο, 9 Δεκέμβριος 2017** Κυριακή

Υπόμνημα

- Απόκρυψη γενικών γεγονότων
- Απόκρυψη γεγονότων ΘΕ
- Απόκρυψη γεγονότων τμημάτων
- Απόκρυψη γεγονότων χρήστη

Εμφάνιση μήνα

ΝΟΕΜΒΡΙΟΣ 2017

Δευ	Τρι	Τετ	Πεμ	Παρ	Σαβ	Κυρ
		1	2	3	4	5
6	7	8	9	10	11	12
13	14	15	16	17	18	19
20	21	22	23	24	25	26
27	28	29	30			

ΔΕΚΕΜΒΡΙΟΣ 2017

Δευ	Τρι	Τετ	Πεμ	Παρ	Σαβ	Κυρ
					1	2
3	4	5	6	7	8	9
10	11	12	13	14	15	16
17	18	19	20	21	22	23
24	25	26	27	28	29	30
31						

ΟΣΣ2 ΔΕΟ23-ΑΘΗ10

ΔΕΟ23 - Μάρκετινγκ Ι, ΔΕΟ23-ΑΘΗ10

11:00 » 15:00

ΦΙΛΟΣΟΦΙΚΗ ΣΧΟΛΗ - αιθ: 421 ΑΙΘ. ΦΙΛΟΣΟΦΙΚΗ ΣΧΟΛΗ, 4ος ΟΡΟΦΟΣ Χάρτης

Πανεπιστημιούπολη, Ιλίσια 210-7277497-8

ΟΣΣ2 ΔΕΟ24-ΑΘΗ10

ΔΕΟ24 - Δημόσια Διοίκηση και Πολιτική, ΔΕΟ24-ΑΘΗ10

16:00 » 20:00

ΦΙΛΟΣΟΦΙΚΗ ΣΧΟΛΗ - αιθ: 421 ΑΙΘ. ΦΙΛΟΣΟΦΙΚΗ ΣΧΟΛΗ, 4ος ΟΡΟΦΟΣ Χάρτης

Πανεπιστημιούπολη, Ιλίσια 210-7277497-8

Εξαγωγή ημερολογίου

Πρώτη σελίδα Τα μαθήματά μου

Η αρχική μου

Επισκόπηση μαθημάτων

Χρονοδιάγραμμα Μαθήματα Ομάδ. Συμβ. Συναντήσεις

ΟΣΣ2 ΔΕΟ23-ΑΘΗ10 Σάββατο, 9 Δεκέμβριος, 11:00 » 15:00

ΦΙΛΟΣΟΦΙΚΗ ΣΧΟΛΗ - αιθ: 421 ΑΙΘ. ΦΙΛΟΣΟΦΙΚΗ ΣΧΟΛΗ, 4ος ΟΡΟΦΟΣ Χάρτης

Πανεπιστημιούπολη, Ιλίσια 210-7277497-8

ΟΣΣ2 ΔΕΟ24-ΑΘΗ10 Σάββατο, 9 Δεκέμβριος, 16:00 » 20:00

ΦΙΛΟΣΟΦΙΚΗ ΣΧΟΛΗ - αιθ: 421 ΑΙΘ. ΦΙΛΟΣΟΦΙΚΗ ΣΧΟΛΗ, 4ος ΟΡΟΦΟΣ Χάρτης

Πανεπιστημιούπολη, Ιλίσια 210-7277497-8

ΟΣΣ2 ΔΕΟ25-ΑΘΗ10 Κυριακή, 10 Δεκέμβριος, 11:00 » 15:00

ΦΙΛΟΣΟΦΙΚΗ ΣΧΟΛΗ - αιθ: 315 ΑΜΦ. ΦΙΛΟΣΟΦΙΚΗ ΣΧΟΛΗ, 3ος ΟΡΟΦΟΣ Χάρτης

Πανεπιστημιούπολη, Ιλίσια 210-7277497-8

ΟΣΣ3 ΔΕΟ23-ΑΘΗ10 Σάββατο, 24 Φεβρουάριος, 11:00 » 15:00

ΦΙΛΟΣΟΦΙΚΗ ΣΧΟΛΗ - αιθ: 421 ΑΙΘ. ΦΙΛΟΣΟΦΙΚΗ ΣΧΟΛΗ, 4ος ΟΡΟΦΟΣ Χάρτης

Πανεπιστημιούπολη, Ιλίσια 210-7277497-8

ΟΣΣ3 ΔΕΟ24-ΑΘΗ10 Σάββατο, 24 Φεβρουάριος, 16:00 » 20:00

ΦΙΛΟΣΟΦΙΚΗ ΣΧΟΛΗ - αιθ: 421 ΑΙΘ. ΦΙΛΟΣΟΦΙΚΗ ΣΧΟΛΗ, 4ος ΟΡΟΦΟΣ Χάρτης

Πανεπιστημιούπολη, Ιλίσια 210-7277497-8

« 1 2 3 »

Moodle network (Mnet)

Πρώτη σελίδα Τα μαθήματά μου Αναζήτηση μαθημάτων

Η αρχική μου

Ολοκληρωμένα

Επισκόπηση μαθημάτων

Χρονοδιάγραμμα Μαθήματα Ομαδ. Συμβ. Συναντήσεις

Σε εξέλιξη

ΜΒΑ Programme

ΜΒΑ61 - Management of People & Organisations

Παλαιότερα Μαθήματα

Πλατφόρμα Μαθημάτων 2016-17

Ημερολόγιο

Δεκέμβριος 2017

Δευ	Τρι	Τετ	Πεμ	Παρ	Σαβ	Κυρ
			1	2	3	
4	5	6	7	8	9	10
11	12	13	14	15	16	17
18	19	20	21	22	23	24
25	26	27	28	29	30	31

Πλοήγηση

Η αρχική μου

- Αρχική σελίδα ιστοτόπου
- Τα μαθήματά μου
 - Master in Business Administration (MBA)

Πρώτη σελίδα Επιστροφή στα φετινά μαθήματα Οι δικές μου ΘΕ Αναζήτηση μαθημάτων

Η αρχική μου

Επισκόπηση μαθημάτων

- MBA Programme
 - MBA51 - Financial Management & Accounting
 - MBA60 - Advanced Quantitative Methods for Managers

Ημερολόγιο

December 2017

Δευ	Τρι	Τετ	Πεμ	Παρ	Σαβ	Κυρ
			1	2	3	
4	5	6	7	8	9	10
11	12	13	14	15	16	17
18	19	20	21	22	23	24
25	26	27	28	29	30	31

Πλοήγηση

Η αρχική μου

- Αρχική σελίδα ιστοτόπου
- Οι δικές μου ΘΕ
 - MBA Programme
 - MBA51
 - MBA60

Οδηγίες Χρήσης

- Οδηγίες για την έκδοση ακαδημαϊκής ταυτότητας
- Οδηγίες χρήσης πλατφόρμας

Εξχωριστές ομάδες:

Βεβαιώσεις ΓΕ

Βεβαίωση Υποβολής 1ης Γραπτής Εργασίας

Αιτών/ούσα	Ημερομηνία έκδοσης	Αριθμός πρωτοκόλλου
	Παρασκευή, 13 Νοεμβρίου 2015, 8:44 μμ Βεβαίωση Υποβολής 1ης Γραπτής Εργασίας_...pdf	20157790
	Κυριακή, 15 Νοεμβρίου 2015, 12:00 μμ Βεβαίωση Υποβολής 1ης Γραπτής Εργασίας_...pdf	20158387
	Τρίτη, 10 Νοεμβρίου 2015, 7:30 μμ Βεβαίωση Υποβολής 1ης Γραπτής Εργασίας_...pdf	20156417
	Κυριακή, 15 Νοεμβρίου 2015, 4:40 μμ Βεβαίωση Υποβολής 1ης Γραπτής Εργασίας_...pdf	20158551
	Δευτέρα, 16 Νοεμβρίου 2015, 10:25 μμ Βεβαίωση Υποβολής 1ης Γραπτής Εργασίας_...pdf	20159891
	Τρίτη, 17 Νοεμβρίου 2015, 1:00 μμ Βεβαίωση Υποβολής 1ης Γραπτής Εργασίας_...pdf	201510308
	Δευτέρα, 16 Νοεμβρίου 2015, 12:56 μμ Βεβαίωση Υποβολής 1ης Γραπτής Εργασίας_...pdf	20159074
	Σάββατο, 14 Νοεμβρίου 2015, 7:26 μμ Βεβαίωση Υποβολής 1ης Γραπτής Εργασίας_...pdf	20158115
	Κυριακή, 15 Νοεμβρίου 2015, 10:50 μμ Βεβαίωση Υποβολής 1ης Γραπτής Εργασίας_...pdf	20158961
	Κυριακή, 15 Νοεμβρίου 2015, 9:52 μμ Βεβαίωση Υποβολής 1ης Γραπτής Εργασίας_...pdf	20158881
	Κυριακή, 15 Νοεμβρίου 2015, 11:21 μμ Βεβαίωση Υποβολής 1ης Γραπτής Εργασίας_...pdf	20159003
	Τρίτη, 10 Νοεμβρίου 2015, 7:17 μμ Βεβαίωση Υποβολής 1ης Γραπτής Εργασίας_...pdf	20156409

ΤΜΗΜΑ ΜΗΤΡΩΟΥ ΦΟΙΤΗΤΩΝ

Πάτρα 20/11/2017

ΠΡΟΓΡΑΜΜΑ ΣΠΟΥΔΩΝ:
Διοίκηση Επιχειρήσεων και Οργανισμών (ΔΕΟ)
Πάροδος Αριστετών 18
Τ.Κ. 26 335 ΠΑΤΡΑ
ΠΑΝΗΦΟΡΕΙΟ: deof@uop.gr
Τηλ. 261097-347, 330, 334 FAX: 261097110

Αρ. Πρωτοκόλλου: 201755760

ΒΕΒΑΙΩΣΗ ΠΑΡΑΔΟΣΗΣ ΓΡΑΠΤΗΣ ΕΡΓΑΣΙΑΣ

Βεβαιώνεται ότι ο/η ινα εγγεγραμμένος/η, με έτος εισαγωγής 2017, στο Πτυχιακό Πρόγραμμα Σπουδών "Διοίκηση Επιχειρήσεων και Οργανισμών (ΔΕΟ)" στη ΣΧΟΛΗ ΚΟΙΝΩΝΙΚΩΝ ΕΠΙΣΤΗΜΩΝ του Ελληνικού Ανοικτού Πανεπιστημίου.

Κατά το τρέχον ακαδημαϊκό έτος έχει επιλέξει να παρακολουθήσει τις Θεματικές Ενότητες:

1. ΔΕΟ10 - Βασικές Αρχές Λογιστικής και Λογιστικής
2. ΔΕΟ11 - Εισαγωγή στη Διοικητική Επιχειρήσεων και Οργανισμών

Σύμφωνα με απόφαση που ελήφθη στην εκτ. ομάδα 24/212-7-2013 Συνεδρίαση της Δ.Ε. βεβαιώνεται ότι οι γραπτές εργασίες των παραπάνω προγραμμάτων σπουδών του ΕΛΠ αποτελούν μέρος της ετήσιας εκδοτικής κλίμακας κλίμα ΘΕ.

Βεβαιώνεται επίσης ότι ο/η ανωτέρω φοιτητής/τρια παρέδωσε τη "Γραπτή Εργασία Ι" για τη Θ.Ε. ΔΕΟ11 στις 15/11/2017, 18:30 - με καταληκτική ημερομηνία παράδοσης Τετάρτη, 15 Νοεμβρίου 2017, 23:59. Σύμφωνα με το Κανονισμό Σπουδών, οι Γ.Ε. που παραλαμβάνονται το αργότερο έως 7 ημερολογιακές ημέρες μετά τη καταληκτική ημερομηνία υποβολής (δηλαδή μέχρι τις 22/11/2017, 23:59) θεωρούνται εκπρόθεσμα αποδιδόμενες βαθμολογικές εργασίες.

Η παρούσα βεβαίωση χορηγείται μετά από αίτηση του/της ενδιαφερόμενου/ουσας για κλίμα νόμιμη χρήση.

Η ΑΝΑΓΓΕΛΗΤΡΙΑ ΠΡΟΪΣΤΑΜΕΝΗ
ΤΟΥ ΤΜΗΜΑΤΟΣ ΜΗΤΡΩΟΥ ΦΟΙΤΗΤΩΝ

ΕΛΛΗΝΙΚΟ ΑΝΟΙΚΤΟ ΠΑΝΕΠΙΣΤΗΜΙΟ

- Έλεγχος κειμενικής ομοιότητας
- Προβολή αναφοράς από φοιτητή και διδάσκοντα
- Επανελέγχος εργασιών μετά την καταληκτική ημερομηνία

Τελευταία τροποποίηση (Υποβολή)	Υποβολή αρχείων	Τελευταία υποβολή σχολίων (Βαθμολόγηση)	Σχόλια ανατροφοδότησης	Αρχεία ανατροφοδότησης	Τελικός βαθμός	Εκβάσεις
Σάββατο, 18 Νοέμβριος 2017, 9:43 μμ	ATH10-1-132483.doc Turnitin ID: 882167490 	▶ Πέμπτη, 30 Νοέμβριος 2017, 5:20 μμ Σχόλια (0)	Παρακαλώ δείτε τον σχολιασμό στο συνημμένο κείμενο της εργασίας σας και την αναλυτική βαθμολογία στο δεύτερο συνημμένο αρχείο.	Lychros-ATH10-1-132483.doc Lychros-ATH10-1-132483.pdf	5,2 / 10,0	Αντιγραφή λογαροκλιπ χωρίς έκβαση
Τετάρτη, 15 Νοέμβριος 2017, 11:10 μμ	ΑΘΗ10-ΓΕ1-std132496.doc Turnitin ID: 880887422 	▶ Πέμπτη, 30 Νοέμβριος 2017, 5:21 μμ Σχόλια (0)	Παρακαλώ δείτε τον σχολιασμό στο συνημμένο κείμενο της εργασίας σας και την αναλυτική βαθμολογία στο δεύτερο συνημμένο αρχείο.	Malamatini-Makridou-ATH10-1-... Malamatini-Makridou-ATH10-f-...	7,4 / 10,0	Αντιγραφή λογαροκλιπ χωρίς έκβαση
Τετάρτη, 15 Νοέμβριος 2017, 10:56 μμ	ATH10-1-102341.docx Turnitin ID: 880885651 	▶ Πέμπτη, 30 Νοέμβριος 2017, 4:58 μμ Σχόλια (0)	Παρακαλώ δείτε τον σχολιασμό στο συνημμένο κείμενο της εργασίας σας και την αναλυτική βαθμολογία στο δεύτερο συνημμένο αρχείο.	Lafazanos-ATH10-1-102341.docx Lafazanos-ATH10-1-102341.pdf	6,8 / 10,0	Αντιγραφή λογαροκλιπ χωρίς έκβαση
Τετάρτη, 15 Νοέμβριος 2017, 10:46 μμ	ATH10-1-136085.doc.docx Turnitin ID: 880883991 	▶ Πέμπτη, 30 Νοέμβριος 2017, 5:14 μμ Σχόλια (0)	Παρακαλώ δείτε τον σχολιασμό στο συνημμένο κείμενο της εργασίας σας και την αναλυτική βαθμολογία στο δεύτερο συνημμένο αρχείο.	Lekakis-ATH10-1-136085.doc.d... Lekakis-ATH10-1-136085.pdf	7,2 / 10,0	Αντιγραφή λογαροκλιπ χωρίς έκβαση
Τετάρτη, 15 Νοέμβριος 2017, 10:43 μμ	ATH10-1-132466.docx Turnitin ID: 880883802 	▶ Πέμπτη, 30 Νοέμβριος 2017, 5:14 μμ Σχόλια (0)	Παρακαλώ δείτε τον σχολιασμό στο συνημμένο κείμενο της εργασίας σας και την αναλυτική βαθμολογία στο δεύτερο συνημμένο αρχείο.	Lentzos-ATH10-1-132466.docx Lentzos-ATH10-1-132466.pdf	8,9 / 10,0	Αντιγραφή λογαροκλιπ χωρίς έκβαση

Μηνιαίο ιστορικό

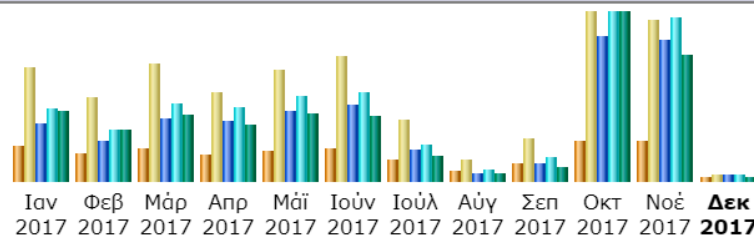

Μήνας	Μοναδιαίοι επισκέπτες	Αριθμός επισκέψεων	Σελίδες	Επιτυχίες	Bytes
Ιαν 2017	207,555	689,098	31,767,050	40,170,786	1436.30 GB
Φεβ 2017	164,648	511,473	22,044,689	28,089,772	1030.95 GB
Μάρ 2017	201,154	712,969	34,480,746	43,156,686	1363.26 GB
Απρ 2017	168,374	546,014	33,650,049	40,450,271	1163.53 GB
Μάϊ 2017	190,295	679,121	39,165,982	46,682,054	1384.80 GB
Ιούν 2017	200,388	763,090	41,581,804	49,245,903	1325.21 GB
Ιούλ 2017	127,633	371,638	17,161,954	20,489,752	528.75 GB
Αύγ 2017	66,401	134,861	5,084,950	6,340,446	165.89 GB
Σεπ 2017	103,829	254,456	10,233,236	12,890,855	277.81 GB
Οκτ 2017	245,054	1,025,652	80,317,994	93,033,927	3424.17 GB
Νοέ 2017	242,952	985,910	77,609,155	90,175,078	2583.09 GB
Δεκ 2017	24,685	38,940	3,101,752	3,522,305	89.89 GB
Σύνολο	1,942,968	6,713,222	396,199,361	474,247,835	14773.65 GB

Ημέρες του μήνα

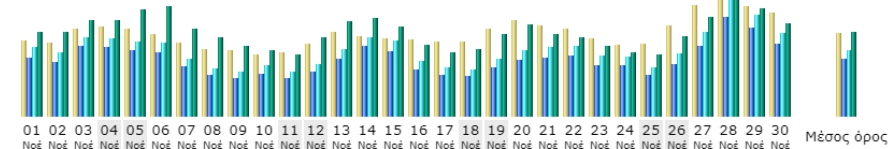

Ημέρα	Αριθμός επισκέψεων	Σελίδες	Επιτυχίες	Bytes
01 Νοέ 2017	29,793	2,688,743	3,114,367	86.47 GB
02 Νοέ 2017	29,234	2,495,215	2,893,133	85.74 GB
03 Νοέ 2017	34,726	3,173,227	3,610,159	97.86 GB
04 Νοέ 2017	35,812	3,138,362	3,534,501	98.33 GB
05 Νοέ 2017	34,459	2,952,942	3,349,292	107.98 GB
06 Νοέ 2017	32,341	2,920,079	3,347,114	112.98 GB
07 Νοέ 2017	28,729	2,268,893	2,629,826	88.58 GB
08 Νοέ 2017	26,915	1,892,332	2,201,246	81.41 GB
09 Νοέ 2017	26,489	1,735,573	2,023,298	71.00 GB
10 Νοέ 2017	24,740	1,984,038	2,328,429	67.48 GB
11 Νοέ 2017	25,476	1,718,884	2,016,503	62.60 GB
12 Νοέ 2017	29,081	2,032,598	2,397,466	80.97 GB
13 Νοέ 2017	33,624	2,605,869	3,023,606	97.02 GB
14 Νοέ 2017	32,115	3,190,852	3,604,281	100.75 GB
15 Νοέ 2017	30,929	2,941,477	3,413,039	91.87 GB
16 Νοέ 2017	30,334	2,125,787	2,485,681	73.30 GB
17 Νοέ 2017	29,182	1,870,937	2,209,894	65.32 GB
18 Νοέ 2017	29,645	1,764,521	2,085,776	68.30 GB
19 Νοέ 2017	34,593	2,195,346	2,602,875	83.47 GB
20 Νοέ 2017	38,095	2,559,077	3,000,292	94.09 GB
21 Νοέ 2017	35,847	2,673,575	3,129,917	82.81 GB
22 Νοέ 2017	34,399	2,707,729	3,196,928	79.72 GB
23 Νοέ 2017	30,713	2,322,188	2,754,280	71.17 GB
24 Νοέ 2017	28,512	2,286,018	2,728,619	64.78 GB
25 Νοέ 2017	29,042	1,898,069	2,266,588	63.87 GB
26 Νοέ 2017	35,832	2,354,583	2,814,079	81.59 GB
27 Νοέ 2017	44,313	3,211,280	3,807,043	101.65 GB
28 Νοέ 2017	46,053	4,548,695	5,264,362	118.25 GB
29 Νοέ 2017	43,880	4,018,339	4,564,090	109.10 GB
30 Νοέ 2017	41,007	3,333,927	3,778,394	94.65 GB
Μέσος όρος	32,863	2,586,971	3,005,835	86.10 GB
Σύνολο	985,910	77,609,155	90,175,078	2583.09 GB

- Εκπαίδευση χρηστών
- Αυξημένες ανάγκες υποστήριξης helpdesk
- Δυσκολία υιοθέτησης νέων υπηρεσιών/δεδομένων
- Σωστή χρήση υπηρεσίας Turnitin

Μελλοντικές προκλήσεις

- Ενσωμάτωση Εναλλακτικού Διδακτικού Υλικού (ΕΔΥ)
- Επέκταση υποδομής
- Media streaming
- Πλήρη διασύνδεση με O365
- Διασύνδεση με σύστημα τηλεδιάσκεψης
- Υπηρεσίες εκπαιδευτικής φύσης
- Disaster Recovery Plan (DRP)

Ευχαριστώ...

Ανδρέας Παναγιωτόπουλος
M.Sc., Ελληνικό Ανοικτό Πανεπιστήμιο
Τμ. Εγκαταστάσεων και Εκτέλεσης Έργων
Γραφείο Δικτυακών και Πληροφοριακών Υπηρεσιών

email: pandreas@eap.gr

Τηλ: +30 2610 367733